

# **LABORATORIO DI FORMAZIONE – Corso teorico pratico di allergologia**

## **Premessa :**

La formazione continua in Allergologia è basata normalmente su corsi, convegni, seminari, congressi in cui in genere prevale il modello pedagogico caratterizzato da una serie di lezioni frontali caratterizzate da una scarsa interattività. La discussione di casi clinici e la interattività è limitata dalla ridotta disponibilità di tempo.

Il laboratorio di formazione di PNS si propone di utilizzare un modello di formazione andragogico in cui i partecipanti sono parte attiva di tutto il processo formativo.

## **Struttura del progetto formativo:**

Il corso è strutturato sulla narrazione di una storia di vita vissuta. È prevista la figura di un narratore/moderatore che racconterà la storia di due giovani allergici durante il loro percorso di vita che va dall'adolescenza all'età adulta e alla creazione di una famiglia; ci sarà una gravidanza, complicata da riacutizzazione della patologia allergica della mamma e la nascita di un figlio che a sua volta sarà seguito durante le tappe della crescita fino all'età dell'adolescenza.

Durante il racconto il narratore porrà delle domande aperte ai partecipanti e agli esperti che risponderanno alle domande del narratore/moderatore.

Per ottenere il massimo della interattività e della partecipazione, le domande saranno rivolte dapprima ai partecipanti, e dopo aver discusso delle loro risposte, si passerà alle valutazioni dell'esperto che presenterà in

maniera esaustiva lo stato attuale delle conoscenze.

### **Obiettivo del corso:**

Formare medici in grado rispondere adeguatamente alle esigenze dei pazienti allergici mediante l'acquisizione di competenze specifiche a riconoscere, diagnosticare e trattare le malattie allergiche in un ambito territoriale.

### **Partecipanti:**

Tutte le figure mediche coinvolte nella gestione del paziente allergico

### **PROGRAMMA:**

#### **Martedì**

**ore 14,30 – 16,30**

- Presentazione del corso
- Epidemiologia e clinica delle malattie allergiche
- Basi genetiche e immunologiche della reazione allergica

**ore 16,30 – 16,45**

#### **Coffe break**

**ore 16,45 – 18,45**

- Conoscere gli allergeni e gli apteni principali
- Esercitazione sul lavoro della giornata

#### **Mercoledì**

**ore 9,00 – 11,00**

- La rinite, la congiuntivite e l'asma allergica: definizione e fenotipi (Infanzia, età adulta, gravidanza e anziani)
- Percorso diagnostico delle allergie respiratorie

**ore 11,00 – 11,15**

**Coffee break**

**ore 11,15 – 13,15**

- Basi scientifiche e gestione della terapia farmacologica della rinite e dell'asma nei diversi fenotipi
- Esercitazioni pratiche: prick test, esami di funzionalità respiratoria, utilizzo corretto dei device

**ore 13,15 – 14,30**

**Light lunch**

**ore 14,30 – 16,30**

- Allergeni alimentari: dal cibo alle molecole
- Le intolleranze alimentari miti e realtà

**ore 16,30 – 16,45**

**Coffe break**

**ore 16,45 – 18,45**

- Percorso diagnostico nel bambino e nell'adulto
- Esercitazioni pratiche su utilizzo e interpretazione degli esami di laboratorio

## **Giovedì**

**ore 9,00 – 11,00**

- Allergia al lattice della gomma
- Le orticarie acute e croniche: diagnosi differenziale
- La terapia delle orticarie

**ore 11,00 – 11-15**

**Coffee break**

**ore 11,15 – 13,15**

- Le dermatiti allergiche da contatto dalla patogenesi alla diagnosi
- Le dermatiti allergiche professionali

**ore 13,15 – 14,30**

**Light lunch**

**ore 14,30 – 16,30**

- Esercitazione pratica sui test per orticaria fisica
- Esercitazioni pratiche su Patch test
- Casi clinici

**ore 16,30 – 16,45**

**Coffee break**

**ore 16,45 – 18,45**

- La prevenzione e terapia delle dermatiti da contatto

- Ruolo della desensibilizzazione al nichel
- La dermatite atopica: dal sospetto diagnostico alla terapia

## **Venerdì**

**ore 9,00 – 11,00**

- Ruolo dei probiotici in allergologia
- Gli integratori in allergologia
- Misure di prevenzione in allergologia
- Esercitazioni pratiche

**ore 11,00 – 11,15**

### **Coffee break**

**ore 11,15 – 13,15**

- Basi scientifiche della AIT
- Preparazione degli estratti
- Modalità di somministrazione dell'AIT e farmacocinetica

**13,15 – 14,30**

### **Light lunch**

**Ore 14,30 – 16,30**

- Gestione della immunoterapia allergene specifica
- Classificazione e trattamento delle reazioni avverse alla terapia farmacologica e alla AIT
- Esercitazioni pratiche

**Ore 16,30 – 16,45**

### **Coffee break**

**Ore 16,45 – 18,45**

- L'AIT nel polisensibilizzato
- L'AIT in gravidanza e allattamento
- SLIT versus SCIT
- Schemi di somministrazione: vantaggi e limiti

## **Sabato**

**ore 9,00 – 11,00**

- Il follow up della terapia
- Rapporto medico paziente in allergologia

**ore 11,0 – 11,15**

**coffee break**

**ore 11,15 – 13,15**

- Role play: spiegazione e prescrizione del progetto terapeutico

**ore 13,15 – 13,30**

**Questionario ECM e chiusura del corso**

**Light Lunch**

---

**GREEN 12-13 SETTEMBRE 2014:  
giornate residenziali di**

# esercitazioni endoscopiche

## GREEN 12-13 SETTEMBRE 2014: PRESENTAZIONE DEL CORSO

L'otorinolaringoiatria e la pediatria sono unite da un "interesse" comune: i piccoli pazienti. Questa convergenza nel tempo si è sempre più rafforzata grazie alla collaborazione interdisciplinare sia a livello scientifico che organizzativo ed operativo.

La patologia otorinolaringoiatrica è protagonista negli ambulatori del pediatra che a volte non ha gli strumenti formativi e tecnologici di cui dispone l'otoiatra per una diagnosi completa.

Il corso GREEN mantiene un taglio prevalentemente pratico, con l'obiettivo di far acquisire le conoscenze e la padronanza della strumentazione, al passo con le tecnologie a disposizione, per una corretta diagnosi in otorinolaringoiatria pediatrica.

Quest'anno il corso si svolge presso il Centro Medico ISAMED, sede "dedicata" dove giornalmente si svolge attività clinica e diagnostica in ORL pediatrica.

La novità di questa terza edizione è l'introduzione di una sessione pratica di diagnostica endoscopica clinica.

I **partecipanti potranno assistere dal vivo** alla esecuzione di **endoscopie diagnostiche** del distretto ORL **su pazienti selezionati**, in modo tale da poter acquisire "Know how" sulla esecuzione "non simulata" dell'esame.

## IL CORSO SARÀ ACCREDITATO PER

# **PEDIATRI, OTORINOLARINGOIATRI E MEDICI DI MMG E DARÀ DIRITTO A 29,8 CREDITI ECM.**

## **Organizzazione del Corso**

- **Lezioni teoriche** di anatomia clinica ragionata del distretto ORL e sui percorsi diagnostici e terapeutici.
- **Partecipazione diretta** all'esecuzione di esami strumentali su pazienti.
- **Esercitazioni individuali** su modelli sintetici alla diagnosi delle patologie otologiche e nasosinusali.
- **Acquisizione delle conoscenze e delle capacità manuali nell'utilizzo**
  - dell'otoscopio e del videotoendoscopio,
  - della impedenzometria,
  - delle emissioni otoacustiche,
  - del rinofibroscopio,
  - del microscopio in citologia nasale.
- **Acquisire padronanza nelle seguenti procedure:**
  - diagnostica differenziale delle patologie infiammatorie dell'orecchio e naso-sinusali,
  - prelievo, fissaggio dei campioni e diagnostica microscopica (citologia nasale) delle riniti,
  - rimozione dei corpi estranei endoauricolari ed endonasali,
  - medicazioni auricolari e nasali,
  - trattamento in urgenza ed in elezione delle epistassi,
  - gestione e primo trattamento delle urgenze in ORL (corpi estranei nel cavo orale, sanguinamento post adenoidectomia e post tonsillectomia, fratture nasali, ferite e lacerazioni dell'orecchio esterno).



# Struttura del Corso

Formula residenziale, “full immersion”.

**Sette ore** di lezioni teoriche (lezioni frontali e tavole rotonde con dibattito aperto ai partecipanti).

**Quattordici ore** di esercitazioni pratiche individuali, con assistenza di un Tutor, su modelli sintetici mediante l'utilizzo della strumentazione diagnostica specifica (videotoendoscopio, fibroscopio, impedenzometro, microscopio) e partecipazione a sessioni di endoscopia diagnostica in diretta su pazienti selezionati.

## Sede del Corso

Centro Studi ISAMED, Via Francesco Compagna, 21 – 82100 Benevento

## Hotel consigliati in Benevento

### Hotel Italiano (convenzionato)

*Viale Principe di Napoli 137*

a circa 450 m dalla sede del corso

<http://www.hotel-italiano.com>

Tel. 0824 24923

E-mail: [info@hotel-italiano.com](mailto:info@hotel-italiano.com)

### Hotel Villa Traiano

<http://www.hotelvillatraiano.it>

Viale dei Rettori, 9

Tel. 0824 326241

Email: [info@hotelvillatraiano.it](mailto:info@hotelvillatraiano.it)

### Hotel President

<http://www.hotelpresidentbenevento.it>

Via Gianbattista Perasso, 1

Tel. 0824 316716

# Quota di iscrizione

**€ 500 + IVA 22%**

## La quota comprende

- open coffee, buffet, cena sociale
- materiale didattico mediante l'accesso alla piattaforma web dedicata
- esercitazioni sui modelli sintetici ed utilizzo delle apparecchiature diagnostiche, attestato di partecipazione.

**Il pagamento dovrà essere eseguito mediante Bonifico Bancario, come di seguito:**

**Banca di appoggio: Poste Italiane**

**Intestatario: Beneventum Srl**

**IBAN: IT 32 N 07601 15000 000099256166**

**BIC-SWIFT: BPPIITRRXXX**

**Causale: iscrizione green 2014 "Cognome" e "Nome"**

L'iscrizione sarà considerata attiva dal momento del ricevimento della quota stessa.

L'iscrizione può essere effettuata online sul sito

<http://www.domenicodimaria.it/green>

## Disdetta

Entro il 31 luglio 2014: rimborso pari all'80% dell'intera quota.

Entro il 20 Agosto 2014: rimborso pari al 30% dell'intera quota.

Dopo il 01 Settembre 2014: nessun diritto al rimborso.

## **Segreteria Scientifica**

Dott. G.Correra, Dott. C. Di Palma

*Centro Studi ISAMED, Via F. Compagna, 21 – Benevento*

*Tel. 0824.50632*

## **Segreteria Organizzativa**

**BENEVENTUM, Srl**

Via Arena, 16

82034 Guardia Sanframondi (BN)

Tel. Ufficio 0824.864562

Fax: 0824.1810817

Cell: 339.1873431

mail: [beneventum.srl@beneventum.it](mailto:beneventum.srl@beneventum.it)

web: <http://www.beneventum.it>

**Saranno richiesti i seguenti  
Patrocini**

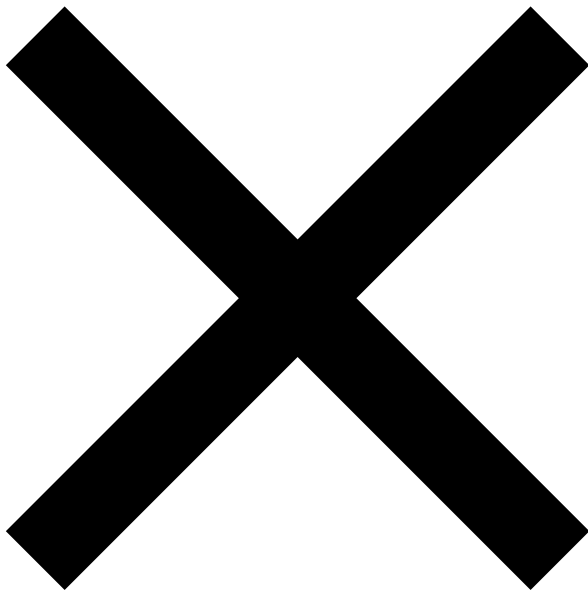

x

x

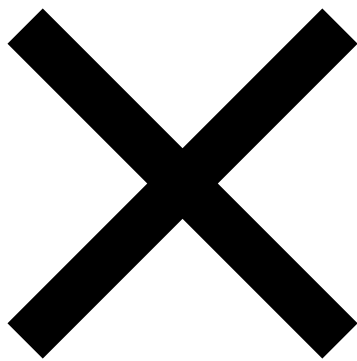
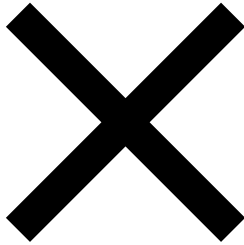

---

**GREEN 12-13 SETTEMBRE 2014:  
giornate residenziali di  
esercitazioni endoscopiche**

# GREEN 12-13 SETTEMBRE 2014: PRESENTAZIONE DEL CORSO

L'otorinolaringoiatria e la pediatria sono unite da un "interesse" comune: i piccoli pazienti. Questa convergenza nel tempo si è sempre più rafforzata grazie alla collaborazione interdisciplinare sia a livello scientifico che organizzativo ed operativo.

La patologia otorinolaringoiatrica è protagonista negli ambulatori del pediatra che a volte non ha gli strumenti formativi e tecnologici di cui dispone l'otoiatra per una diagnosi completa.

Il corso GREEN mantiene un taglio prevalentemente pratico, con l'obiettivo di far acquisire le conoscenze e la padronanza della strumentazione, al passo con le tecnologie a disposizione, per una corretta diagnosi in otorinolaringoiatria pediatrica.

Quest'anno il corso si svolge presso il Centro Medico ISAMED, sede "dedicata" dove giornalmente si svolge attività clinica e diagnostica in ORL pediatrica.

La novità di questa terza edizione è l'introduzione di una sessione pratica di diagnostica endoscopica clinica.

**I partecipanti potranno assistere dal vivo** alla esecuzione di **endoscopie diagnostiche** del distretto ORL **su pazienti selezionati**, in modo tale da poter acquisire "Know how" sulla esecuzione "non simulata" dell'esame.

## **IL CORSO SARÀ ACCREDITATO PER PEDIATRI, OTORINOLARINGOIATRI E MEDICI DI MMG E DARÀ**

# DIRITTO A 29,8 CREDITI ECM.

## Organizzazione del Corso

- **Lezioni teoriche** di anatomia clinica ragionata del distretto ORL e sui percorsi diagnostici e terapeutici.
- **Partecipazione diretta** all'esecuzione di esami strumentali su pazienti.
- **Esercitazioni individuali** su modelli sintetici alla diagnosi delle patologie otologiche e nasosinusali.
- Acquisizione delle conoscenze e delle capacità manuali nell'utilizzo
  - dell'otoscopio e del videotoendoscopio,
  - della impedenzometria,
  - delle emissioni otoacustiche,
  - del rinofibroscopio,
  - del microscopio in citologia nasale.
- Acquisire padronanza nelle seguenti procedure:
  - diagnostica differenziale delle patologie infiammatorie dell'orecchio e naso-sinusali,
  - prelievo, fissaggio dei campioni e diagnostica microscopica (citologia nasale) delle riniti,
  - rimozione dei corpi estranei endoauricolari ed endonasali,
  - medicazioni auricolari e nasali,
  - trattamento in urgenza ed in elezione delle epistassi,
  - gestione e primo trattamento delle urgenze in ORL (corpi estranei nel cavo orale, sanguinamento post adenoidectomia e post tonsillectomia, fratture nasali, ferite e lacerazioni dell'orecchio esterno).

## Struttura del Corso

Formula residenziale, "full immersion".

**Sette ore** di lezioni teoriche (lezioni frontali e tavole

rotonde con dibattito aperto ai partecipanti).

**Quattordici ore** di esercitazioni pratiche individuali, con assistenza di un Tutor, su modelli sintetici mediante l'utilizzo della strumentazione diagnostica specifica (videotoendoscopia, fibroscopia, impedenzometro, microscopio) e partecipazione a sessioni di endoscopia diagnostica in diretta su pazienti selezionati.

## **Sede del Corso**

**Centro Studi ISAMED, Via Francesco Compagna, 21 – 82100 Benevento**

## **Hotel consigliati in Benevento**

### **Hotel Italiano (convenzionato)**

*Viale Principe di Napoli 137*

a circa 450 m dalla sede del corso

<http://www.hotel-italiano.com>

Tel. 0824 24923

E-mail: [info@hotel-italiano.com](mailto:info@hotel-italiano.com)

### **Hotel Villa Traiano**

<http://www.hotelvillatraiano.it>

Viale dei Rettori, 9

Tel. 0824 326241

Email: [info@hotelvillatraiano.it](mailto:info@hotelvillatraiano.it)

### **Hotel President**

<http://www.hotelpresidentbenevento.it>

Via Gianbattista Perasso, 1

Tel. 0824 316716

## **Quota di iscrizione**



**€ 500 + IVA 22%**

## **La quota comprende**

- open coffee, buffet, cena sociale
- materiale didattico mediante l'accesso alla piattaforma web dedicata
- esercitazioni sui modelli sintetici ed utilizzo delle apparecchiature diagnostiche, attestato di partecipazione.

**Il pagamento dovrà essere eseguito mediante Bonifico Bancario, come di seguito:**

**Banca di appoggio: Poste Italiane**

**Intestatario: Beneventum Srl**

**IBAN: IT 32 N 07601 15000 000099256166**

**BIC-SWIFT: BPPIITRRXXX**

**Causale: iscrizione green 2014 "Cognome" e "Nome"**

L'iscrizione sarà considerata attiva dal momento del ricevimento della quota stessa.

L'iscrizione può essere effettuata online sul sito

<http://www.domenicodimaria.it/green>

## **Disdetta**

Entro il 31 luglio 2014: rimborso pari all'80% dell'intera quota.

Entro il 20 Agosto 2014: rimborso pari al 30% dell'intera quota.

Dopo il 01 Settembre 2014: nessun diritto al rimborso.

## **Segreteria Scientifica**

Dott. G.Correra, Dott. C. Di Palma

*Centro Studi ISAMED, Via F. Compagna, 21 – Benevento*

*Tel. 0824.50632*

## **Segreteria Organizzativa**

**BENEVENTUM, Srl**

Via Arena, 16

82034 Guardia Sanframondi (BN)

Tel. Ufficio 0824.864562

Fax: 0824.1810817

Cell: 339.1873431

mail: [beneventum.srl@beneventum.it](mailto:beneventum.srl@beneventum.it)

web: <http://www.beneventum.it>

**Saranno richiesti i seguenti  
Patrocini**

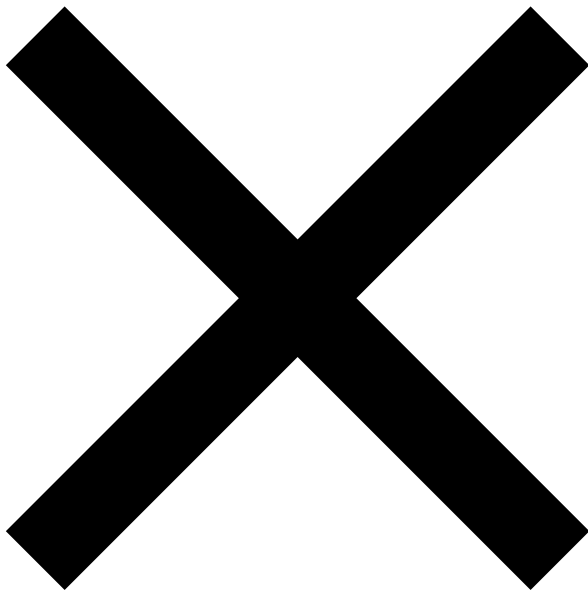

x

x

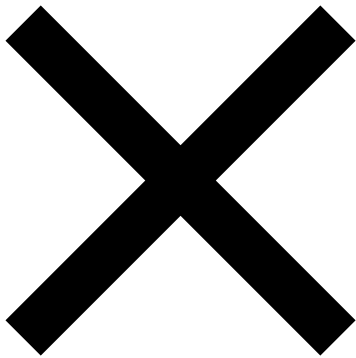
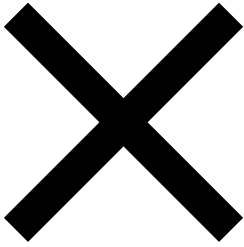

---

**Corso teorico - pratico  
avanzato per terapia  
analgesica infiltrativa**

# articolare

Evento rivolto a 7 medici accreditato presso il Ministero della Salute con numero 54-98946 per un totale di 16,8 crediti formativi.

L'evento si svolgerà a Benevento ed ha un costo di 100€ + iva (22%)

**SEGRETERIA ORGANIZZATIVA**

**BENEVENTUM**

**email: [beneventum.srl@beneventum.it](mailto:beneventum.srl@beneventum.it)**

IL CORSO SI PROPONE DI FORNIRE I FONDAMENTI TEORICI, ANATOMICI E LE INDICAZIONI PER LA TERAPIA INFILTRATIVA CON ACIDI IALURONICI, GEL DI POLINUCLEOTIDI, ANESTETICI LOCALI E CORTISONICI CON RELATIVE SCELTE DI INDICAZIONE PER OGNI MOLECOLA. ALLA PARTE TEORICA CHE SARÀ EFFETTUATA NELLA PRIMA GIORNATA DEL CORSO, SEGUIRÀ UNA SECONDA GIORNATA DI PRATICA IN SALA OPERATORIA CON INFILTRAZIONI SU PAZIENTI SELEZIONATI PER PATOLOGIA DI GINOCCHIO, SPALLA ED ANCA. PER QUEST'ULTIMA VI SARÀ POSSIBILITÀ DI UN APPROCCIO SOTTO GUIDA ECOGRAFICA

Presidente : **Dott.ssa Di Pietro**

3 luglio 2014

ore 11.00 Apertura dei lavori

ore 11.30 Anatomia ed ecoanatomia di ginocchio, spalla ed anca

Dott.ssa Maria Di Pietro

ore 12.15 Patologie articolari nelle diverse fasce d'età

Dott. Vincenzo Palmieri

ore 13.00 Ruolo biologico e strutturale dell' acido ialuronico

Dott.ssa Maria Di Pietro

ore 13.45 Pausa Pranzo

ore 14.30 Utilizzo degli acidi ialuronici nella terapia intra articolare

Dott. Vincenzo Palmieri

ore 15.00 Presentazione e discussione dei casi clinici delle esercitazioni pratiche

Dott. Vincenzo Palmieri

ore 16.00 Chiusura della giornata

4 luglio 2014

ore 9.00 Sessione pratica a gruppi:

– Infiltrazioni di spalla: vie di approccio

Infiltrazioni di anca: ecoguidata con sonda lineare e convex in condizioni tecniche particolarmente difficili.

– Laboratorio pratico: discussione in plenaria

Ore 15.45 Questionario ECM, verifica di gradimento del corso

Conclusione dei lavori

Relatori

**Dott. Palmieri ([CV](#))**

**Dott. ssa Di Pietro ([CV](#))**

---

# Certificazione ISO 9001:2008

**Certificato Nr. A01213**

**[Scarica certificato ISO](#)**

---

## **Corso teorico – pratico: terapia analgesica infiltrativa di ginocchio, spalla ed anca**

Evento ECM

Titolo: Corso teorico – pratico: terapia analgesica  
infiltrativa di ginocchio, spalla ed anca

Evento rivolto a 7 medici accreditato presso il Ministero  
della Salute con numero 54-90742 per un totale di 10,8 crediti  
formativi.

L'evento ha un costo di euro 200 + iva

L'evento si svolgerà a Benevento

## **SEGRETERIA ORGANIZZATIVA**

### **BENEVENTUM**

**email: [beneventum.srl@beneventum.it](mailto:beneventum.srl@beneventum.it)**

#### Razionale

SARANNO AFFRONTATE TEMATICHE SPECIFICHE INERENTI IL TRATTAMENTO DEL DOLORE ARTICOLARE CRONICO ALLA LUCE DELLE TECNICHE PIÙ MODERNE DI IMAGING PER L'INFILTRAZIONE ECOGUIDATA. I PARTECIPANTI PARTECIPERANNO ATTIVAMENTE ALLE ESERCITAZIONI

#### Programma del corso

Presidente : **Dott.ssa Di Pietro**

I SESSIONE teorica:

ore 09.00 Struttura anatomica ed ecoanatomia di ginocchio, spalla ed anca

Dott.ssa Maria Di Pietro

ore 10.00 Le malattie osteo- articolari nelle diverse fasce d'età

Dott. Vincenzo Palmieri

ore 11.00 Coffee break

ore 11.15 L'azione biologica e strutturale dell' acido ialuronico: la viscosupplementazione

Dott.ssa Maria Di Pietro

ore 12.15 Il ruolo e le caratteristiche degli acidi ialuronici nella terapia intra articolare



Dott. Vincenzo Palmieri

ore 13.30 Presentazione e discussione dei casi clinici delle esercitazioni pratiche

Dott. Vincenzo Palmieri

ore 14.15 Lunch

II SESSIONE pratica a gruppi:

ore 15.00 Infiltrazioni di spalla: analisi e confronto delle diverse vie di approccio ore 16.00 Infiltrazioni di anca ecoguidata con sonda lineare e convex in condizioni tecniche particolarmente difficili.

ore 17.00 Laboratorio pratico: discussione in plenaria

ore 18.00 Questionario ECM, verifica di gradimento del corso  
Conclusione dei lavori

Relatori

Dott. Palmieri ([CV](#))

Dott. ssa Di Pietro ([CV](#))

---

## Organigramma

- **Dott.ssa Angela Mancini**: Amministratore unico ([vedi curriculum vitae](#))
- **Dott. Fabio Ciao**: Responsabile dell'Information Technology
- **Dott. Domenico Di Maria**: Direttore del Comitato Scientifico

- **Dott. Fabrizio Anzovino**: Responsabile qualità ([vedi curriculum vitae](#))
- **Studio D'Onofrio**: Responsabile amministrazione/personale ([vedi curriculum vitae](#))
- [Comitato scientifico](#)

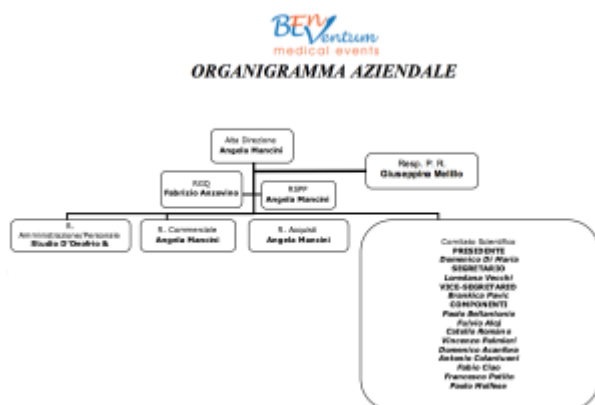

## Chi siamo

Beneventum SRL è una società provider ECM (Educazione Continua in Medicina) RES/FAD (per eventi residenziali e di formazione a distanza) con numero di accreditamento definitivo 54 (verifica sul sito di [Age.na.s.](#)) nella provincia di Benevento.

E' una società di servizi che opera nel campo delle seguenti attività:

- **Organizzazione di eventi scientifici (convegni, congressi, corsi residenziali e a distanza);**
- **Organizzazione di manifestazioni culturali e di spettacoli;**
- **Realizzazione multimediali (siti web, pubblicità cartacea e digitale, grafica e video, presentazioni multimediali su**

*cd e dvd);*

*– social marketing*

*– seo*

*– Realizzazione ed assistenza di software.*

---

## Contatti

La **Beneventum Srl** è in via Arena 16  
82034 – Guardia Sanframondi Benevento 82034 Italia  
[beneventum.srl@beneventum.it](mailto:beneventum.srl@beneventum.it)

Te. Ufficio: 0824-864562

Fax: 0824-1810817

<http://www.beneventum.it>

Download information as: [vCard](#)